

Sondagem Regional

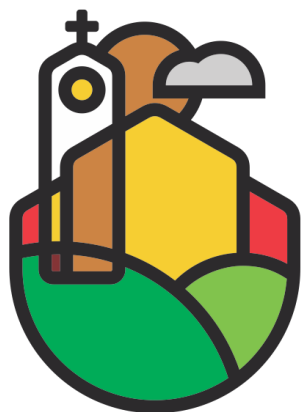

COMTUR

CONSELHO MUNICIPAL
DE TURISMO DE PATO BRANCO

Reunião Extraordinária N. 14 - 14.11.2023



SONDAGEM REGIONAL DESLOCAMENTO PARA GRANDES CENTROS

desenvolvimento



parceiros



realização



COMTUR
CONSELHO MUNICIPAL
DE TURISMO DE PATO BRANCO

CONTEXTO DA SONDAGEM

desenvolvimento



parceiros



realização



A SONDAGEM

Objetivo

- Subsidiar o planejamento e ações das instituições e empresas do turismo local e regional

Acesso e Método

- Formulário eletrônico via Link
- Divulgação em páginas e redes sociais dos parceiros
- Distribuição orgânica (mensagens de WhatsApp)
- Impulsionamento
 - 30 dias entre julho e agosto, R\$ 870
 - 5,27 mil cliques, 182 mil impressões
- Sorteio Viagem (motivador)

Período de Coleta de Dados

- 07/07 a 07/09 de 2023 (2 meses)



COMTUR

CONSELHO MUNICIPAL
DE TURISMO DE PATO BRANCO

desenvolvimento



parceiros



realização



DADOS COLETADOS

Perfil

- Dados Demográficos
- Segmentação Geográfica
 - Local de Residência (no Sudoeste-PR ou Oeste-SC)

Dados de Deslocamento

- Para Curitiba, Florianópolis e/ou São Paulo
 - Frequência, tempo de permanência, meio de transporte, hospedagem, uso de aeroportos, destinos e conexões, fatores de decisão
- Para Dois Vizinhos, Francisco Beltrão, Pato Branco e/ou Cascavel a partir de DV, FB, PB
 - Frequência, Motivação

Intenções de uso

- Aeroporto SBPO/PTO para grandes centros
 - Curitiba Bate e Volta, Florianópolis, São Paulo

Desafios no deslocamento para grandes centros

Perfil - Local de Residência (Sudoeste do Paraná)

11.5) Ao longo do ano você eventualmente precisa se deslocar do seu local de residência para Dois Vizinhos e/ou Francisco Beltrão e/ou Cascavel?

Sim, com muita frequência

Sim, com alguma frequência

Desafios no deslocamento para grandes centros

Perfil - Local de Residência (Sudoeste do Paraná)

11.6) Na questão anterior você respondeu que eventualmente precisa se deslocar do seu local de residência para Dois Vizinhos e/ou Francisco Beltrão e/ou Pato Branco e/ou Cascavel ao longo do ano. Qual ou quais são as principais razões desse(s) deslocamento(s)? Você pode assinalar mais que uma resposta.

	Dois Vizinhos	Francisco Beltrão	Cascavel
Acesso à saúde (pública e/ou privada)	<input checked="" type="checkbox"/>	<input checked="" type="checkbox"/>	<input type="checkbox"/>
Compras	<input checked="" type="checkbox"/>	<input checked="" type="checkbox"/>	<input type="checkbox"/>
Estudos	<input checked="" type="checkbox"/>	<input checked="" type="checkbox"/>	<input type="checkbox"/>
Negócios / Trabalho	<input checked="" type="checkbox"/>	<input checked="" type="checkbox"/>	<input type="checkbox"/>
Outra razão	<input type="checkbox"/>	<input type="checkbox"/>	<input type="checkbox"/>

[Voltar](#)

desenvolvimento

parceiros

realização



ALCANCE E PERFIL

desenvolvimento



parceiros



realização



PANORAMA GERAL

Alcance

- 2.704 respondentes *(sondagem: sem rigor estatístico)*

Origem

- 2.493 Sudoeste/PR | 42 municípios (todos)

- 1511 Pato Branco
- 147 Dois Vizinhos
- 115 Fco. Beltrão
- 109 São João
- 69 Coronel Vivida
- 44 Palmas (...)

- 109 Oeste/SC | 16 municípios (de 118)

- 67 São Lourenço
- 11 Chapecó
- 07 Dionísio Cerqueira

- 102 fora da região | 45 municípios de 11 estados e 2 países

- PR (44, sendo 33 Curitiba)
- SP (29, sendo 11 São Paulo e 08 Campinas)
- SC (14, sendo 06 Florianópolis)
- MT (05) RS (02) GO (02) DF (01) RJ (01) AM (01) MA (01) Alemanha (01)

Plataforma inteligente: Boletins por filtro



COMTUR
CONSELHO MUNICIPAL
DE TURISMO DE PATO BRANCO

desenvolvimento

parceiros

realização



PERFIL

Gênero

- Feminino (51,5%)
- Masculino (48,5%)

Idade adultos e jovens adultos

- 35 a 44 anos (30,4%)
- 25 a 34 (24,8%)
- 45 a 54 (18,5%)

Escolaridade elevado, 10,4% mestres ou doutores

- Pós-Graduação (47,7%)
- Superior (25,0%)

Status Social

- Casado/União (65,6%)

Renda Familiar BC

- B: Acima de 13,2k (27,8%)
- C: 6,6k-13,2k (25%)

Fonte de Informações: TV e jornal impresso em desuso (8,7%)

- Mídias Sociais (51,8%)
- Sites Notícias (34,7%)

Empregabilidade diversos

- CLT (35,6%)
- Empresário (20,9%)
- Autônomo/Liberal (16,2%)

Área de Atuação diversos

- Educação (10,7%)
- Comércio (10,5%)
- Público (9,9%)



COMTUR
CONSELHO MUNICIPAL
DE TURISMO DE PATO BRANCO

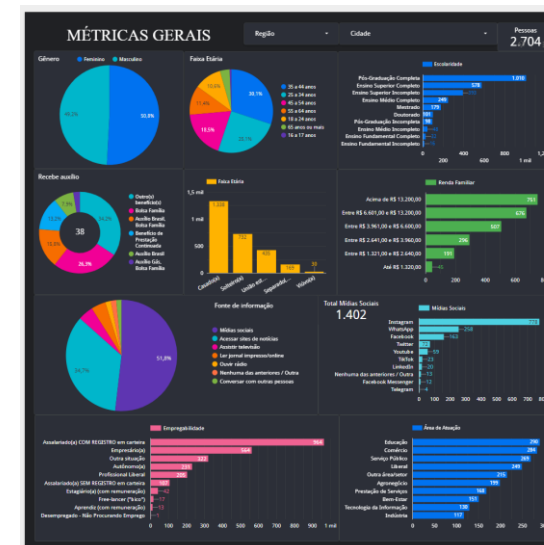

desenvolvimento

parceiros

realização



DESLOCAMENTOS REGIONAIS

desenvolvimento



parceiros



realização



RESIDENTES: DOIS VIZINHOS 146 pessoas

para Francisco Beltrão, Cascavel e/ou Pato Branco

Frequência

- Muita (38,4%) - Alguma (41,1%) - Pouca (15,8%) - Nenhuma (4,8%)

Motivo	%	Total	48 km	157 km	78 km
			Beltrão	Cascavel	P. Branco
Saúde	29,4%	166	47,6%	13,8%	38,5%
Compras	19,5%	110	49,1%	14,5%	36,4%
Estudo	9,7%	55	41,8%	23,6%	29,1%
Negócios/Trab.	17,5%	99	41,4%	19,2%	39,4%
Outros	23,9%	135	28,9%	37,0%	34,1%
Total	100%	565			



COMTUR
CONSELHO MUNICIPAL
DE TURISMO DE PATO BRANCO

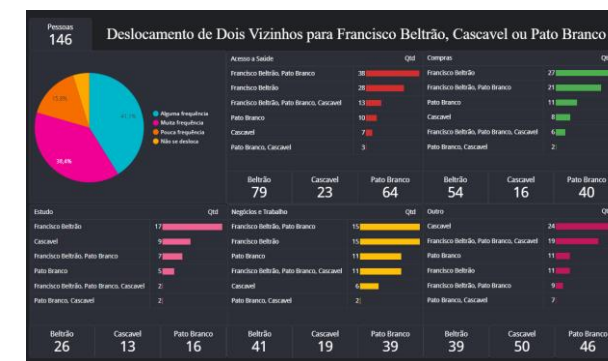

desenvolvimento

parceiros

realização



RESIDENTES: FRANCISCO BELTRÃO 115 pessoas

para Dois Vizinhos, Cascavel e/ou Pato Branco

Frequência

- Muita (41,7%) - Alguma (33,9%) - Pouca (20,0%) - Nenhuma (4,3%)

Motivo	%	Total	48 km	178 km	56 km
			D. Vizinhos	Cascavel	P. Branco
Saúde	15,7	60	5,0%	35,0%	60,0%
Compras	14,1	54	5,5%	35,2%	59,3%
Estudo	11,2	43	16,3%	23,2%	60,5%
Negócios/Trab.	36,0	138	26,8%	32,6%	40,6%
Outros	23,0	88	27,3%	38,6%	34,1%
Total	100%	383			



COMTUR
CONSELHO MUNICIPAL
DE TURISMO DE PATO BRANCO

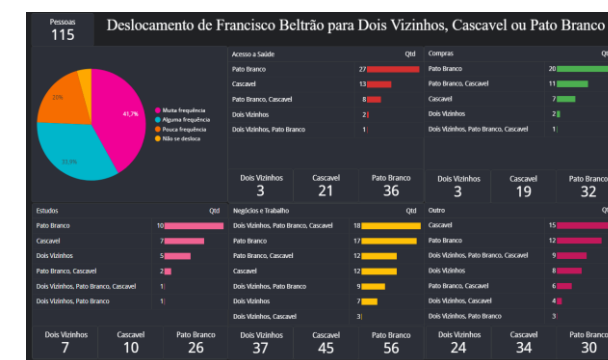

desenvolvimento



parceiros



realização



RESIDENTES: PATO BRANCO 1.512 pessoas

para Dois Vizinhos, Cascavel e/ou Francisco Beltrão

Frequência

- Muita (12,6%) - Alguma (23,4%) - Pouca (31,4%) - Nenhuma (32,6%)

Motivo	%	Total	78 km	231 km	56 km
			D. Vizinhos	Cascavel	F. Beltrão
Saúde	7,4	167	6,6%	44,3%	49,1%
Compras	12,2	275	50,9%	26,9%	22,2%
Estudo	9,6	217	52,5%	30,9%	16,6%
Negócios/Trab.	37,0	835	36,4%	38,6%	25,0%
Outros	33,8	761	31,9%	40,5%	27,6%
Total	100%	2.255			



COMTUR
CONSELHO MUNICIPAL
DE TURISMO DE PATO BRANCO

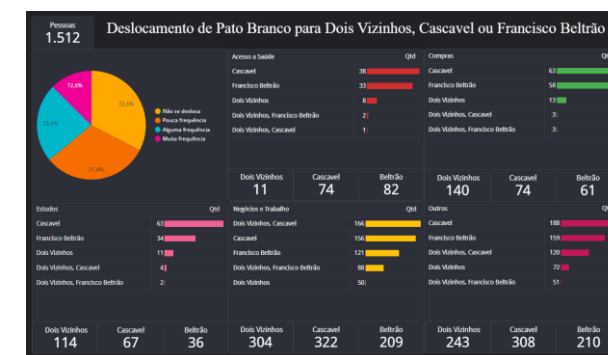

desenvolvimento

parceiros

realização



RESIDENTES: OUTROS SUDOESTE-PR 721 pessoas

São João (109), Coronel Vivida (69), Palmas (44), Ampére (43), São Jorge Oeste (32), Vitorino (32), Mangueirinha (31), Chopinzinho (30), Realeza (28), Clevelândia (25)... e demais...

...para Dois Vizinhos, Francisco Beltrão e/ou Pato Branco



COMTUR

CONSELHO MUNICIPAL
DE TURISMO DE PATO BRANCO

Frequência

- Muita (55,3%) - Alguma (31,3%) - Pouca (11,1%) - Nenhuma (2,2%)

Motivo	%	Total	D. Vizinhos	F. Beltrão	P. Branco
Saúde	25,2%	695	7,7%	34,0%	58,3%
Compras	20,7%	571	13,1%	33,6%	53,2%
Estudo	12,1%	333	13,8%	31,5%	54,7%
Negócios/Trab.	24,0%	659	20,5%	34,1%	45,4%
Outros	18,0%	496	21,8%	34,1%	44,1%
Total	100%	2.754			

desenvolvimento

parceiros

realização



RESIDENTES: OESTE-SC 96 pessoas

São Lourenço (67), Chapecó (11), Dionísio Cerqueira (7), Abelardo Luz (4), Palma Sola (4), (...) para Chapecó, Francisco Beltrão e/ou Pato Branco

Frequência

- Muita (51%) - Alguma (42,7%) - Pouca (6,3%)

Motivo	%	Total	Chapecó	F. Beltrão	P. Branco
Saúde	23,5%	73	21,9%	15,1%	63,0%
Compras	19,3%	60	48,3%	20,0%	31,7%
Estudo	7,7%	24	41,7%	8,3%	50,0%
Negócios/Trab.	27,3%	85	49,4%	12,9%	37,7%
Outros	22,2%	69	40,6%	26,1%	33,4%
Total	100%	311			



COMTUR
CONSELHO MUNICIPAL
DE TURISMO DE PATO BRANCO

desenvolvimento



parceiros



realização



DESLOCAMENTOS PARA FORA

desenvolvimento



parceiros



realização



DESLOCAMENTO: FLORIANÓPOLIS

Frequência/Necessidade no Ano *(todos os meios de transporte)*

- Necessitam (45,5% - 1.163)
- Não necessitam (55,5%)
- 1x ano (49,9%) - até 2x (27,8%) - até 4x (12,4%) - ao menos 12x (10,0%)

Meio de Transporte

- Carro (69,2%) - Avião (18%) - Ônibus (12,8%)

Aeroporto de Partida para FLPS (210 pessoas)

- Chapecó (88,6%)

Permanência/Hospedagem em FLPS

- Até 1 Semana (35,9%) - 3 a 5 dias (32%)
- Hotel (46,1%) - Fam./Amigos (18,2%) - Airbnb (16,4%)



COMTUR
CONSELHO MUNICIPAL
DE TURISMO DE PATO BRANCO

desenvolvimento



parceiros



realização





COMTUR
CONSELHO MUNICIPAL
DE TURISMO DE PATO BRANCO

DESLOCAMENTO: SÃO PAULO

Frequência/Necessidade no Ano (todos os meios de transporte)

- **Necessitam (56,7% - 1.533)**
- Não necessitam (43,3%)
- 1x (33,0%) - até 2x (28,5%) - até 4x (21,8%) - ao menos 12x (16,7%)

Meio de Transporte

- Avião (59,1%) - Ônibus (24,0%) - Carro (16,9%)

Aeroporto de Partida para SP (909 pessoas)

- **Chapecó (46,2%)**
- PB/A. Pena (17,1%)
- A. Pena (14,4%)
- Cascavel (9,1%)
- PB/Executivo (5,7%)

Permanência/Hospedagem em SP

- 3 a 5 dias (31,4%)
- 1 a 2 dias (27,7%)
- 1 Semana (17%)
- Hotel (65,5%)
- Fam./Amigos (12,3%)
- Airbnb (9,0%)

desenvolvimento

parceiros

realização



DESLOCAMENTO: CURITIBA

Frequência/Necessidade no Ano *(todos os meios de transporte)*

- Necessitam (74,9% - 2.026)

- 1x (19,8%)

- até 2x (27,8%)

- Não necessitam (25,1%)

- até 4x (30,0%)

- ao menos 12x (22,4%)

Heavy users?

Meio de Transporte

- Carro (63,8%)

- Ônibus (18,8%)

- Avião (17,4% . 353 pax)

Permanência/Hospedagem em Curitiba

- 1 a 2 dias (36,8%)

- 3 a 5 dias (33,1%)

- 1 Semana (12,7%)

- Hotel (51,5%)

- Fam./Amigos (29,2%)

- Airbnb (7,8%)



COMTUR

CONSELHO MUNICIPAL
DE TURISMO DE PATO BRANCO

desenvolvimento



parceiros



realização



DESLOCAMENTO: CURITIBA VIA SBPO/PTO - 1

Uso do SBPO/PTO p/CWB

- Necessitam (84,6% - 301)
- Não necessitam (15,4%)

Viagens em 2022

- 1x (15,8%)
- 2 a 5x (53,7%)
- 6 a 10x (24,8%)
- 10x ou mais (5,7%)

Heavy users?

Pagamento Passagem

- Próprio (69,9%)
- Empresa-Inst. (24,8%)
- Outros (5,7%)

Acompanhamento no voo

- Familiares (46,8%)
- Sozinho (41,5%)
- Colegas (11,7%)

Motivação de Viagem

- Pessoal (48,1%)
- Trabalho (44,1%)
- Saúde (5,7%)



COMTUR
CONSELHO MUNICIPAL
DE TURISMO DE PATO BRANCO

desenvolvimento

parceiros

realização



DESLOCAMENTO: CURITIBA VIA SBPO/PTO - 2

Consumem no Aeroporto

- Sim (43,5%) - Não (33,1%) - Às Vezes (23,4%)

Tempo até o Aeroporto

- 15' (63,7%) - 16-30' (16,0%) - 31-59' (10,3%) - 60-89' (7,3%)

Meio de Transporte até o Aeroporto

- Próprio (48,5%) - APP (18,9%) - Carona (16,9%) - Táxi (5,8%)
- Alugado (1,3%) - Outro (1,6%) - Van/Bus (1,0%)

Antecedência Embarque

- <1h (67,9%) - >1h (30,8%)

Check-in

- Antes (83,3%) - Local (14,4%)

Bagagens Despachadas

- Depende (56,5%) - Sempre (24,1%) - Nunca (19,4%)



COMTUR
CONSELHO MUNICIPAL
DE TURISMO DE PATO BRANCO

desenvolvimento

parceiros

realização



DESLOCAMENTO: CURITIBA VIA SBPO/PTO - 3

Conexões

- Necessitam (50,8% - 151)
- Não necessitam (49,2%)

Aeroportos de Destino *(múltiplas opções 231 cliques)*

- | | | |
|-------------|------------|------------|
| - 61,9% SP: | - GRU (85) | - CGH (58) |
| - 12,1% RJ: | - SDU (18) | - GIG (10) |
| - 11,7% DF: | - BSB (27) | |
| - 8,2% NE | - (19) | |
| - 6,0% RS: | - POA (14) | |



COMTUR
CONSELHO MUNICIPAL
DE TURISMO DE PATO BRANCO

desenvolvimento



parceiros



realização



POTENCIAL AEROPORTO SBPO/PTO

desenvolvimento



parceiros



realização



POTENCIAL SBPO/PTO: CURITIBA BATE E VOLTA

(dentre 2.026 participantes que precisam ir a CWB)

Viajaria se houvesse voo SBPO/PTO para CWB Bate e Volta

Frequência	Regularmente	Eventual	Não Usaria	Não sei
CWB Bate e Volta	40,8%	47,3%	6,4%	5,5%



COMTUR
CONSELHO MUNICIPAL
DE TURISMO DE PATO BRANCO

Fator de Decisão escolha voo SBPO/PTO para CWB Bate e Volta

Preço	Horário	Voo Direto	Não sei	Outro
65,1%	22,8%	8,1%	2,1%	2,0%

desenvolvimento



parceiros



realização



POTENCIAL SBPO/PTO: FLORIANÓPOLIS

(dentre 1.163 participantes que precisam ir a FLPS)

Viajaria se houvesse voo SBPO/PTO para FLORIANÓPOLIS

Frequência	Regularmente	Eventual	Algumas épocas	Não Usaria	Não sei
Florianópolis	39,1	28,5	28,9	2,0	1,5

Fator de Decisão escolha voo SBPO/PTO para FLORIANÓPOLIS

Preço	Voo Direto	Horário	Retorno = Semana	Retorno = Dia	Outro	Não Sei
58,3%	18,5%	9,3%	7,5%	3,0%	2,3%	1,1%



COMTUR
CONSELHO MUNICIPAL
DE TURISMO DE PATO BRANCO

desenvolvimento



parceiros



realização



POTENCIAL SBPO/PTO: SÃO PAULO

Campinas, Congonhas e/ou Guarulhos (dentre 1.533 participantes que precisam ir a SPO)

Preferência

- Guarulhos (36,7%)
- Congonhas (25,0%)
- Campinas (13,0%)
- Indiferente (23,0%)
- Não sei (2,3%)

Viajaria se houvesse voo SBPO/PTO para...

Frequência	Regularmente	Eventual	Não Usaria	Não sei
Campinas	55,3%	38,8%	3,0%	2,9%
Congonhas	56,1%	39,3%	2,3%	2,2%
Guarulhos	55,2%	40,0%	2,5%	2,3%

Fator de Decisão SBPO/PTO para SPO

Preço	Horário	Retorno = Semana	Retorno = Dia	Outro	Não Sei
60,8%	19,8%	11,6%	3,8%	2,9%	1,2%



COMTUR
CONSELHO MUNICIPAL
DE TURISMO DE PATO BRANCO

desenvolvimento

parceiros

realização



SORTEIO

Critérios

- Respondentes que participaram
- Preenchimento de dados mínimos para identificação

Viagem Aérea para o Rio de Janeiro

- Para o ganhador e um acompanhante
- Pato Branco (PTO) – Santos Dumont (SDU) – Pato Branco (PTO)
- Voo até 31/12/2023 (conforme disponibilidade)
- Apoio da Azul Linhas Aéreas



COMTUR

CONSELHO MUNICIPAL
DE TURISMO DE PATO BRANCO

VOUCHER



Barueri/SP, 03 de julho de 2023.

Olá,

A Azul Linhas Aéreas Brasileiras lhe presenteia com um voucher válido para uma passagem aérea grátis de ida e volta, com acompanhante.

Esperamos que você aproveite em breve a Experiência Azul em uma de nossas aeronaves sobrevoando o Brasil.

Regras para utilização do voucher

- * Data máxima para realizar a viagem (ida e volta): **31/12/2023**.
- * **Período de restrição:** 07 jun a 01 ago; 06 set a 11 set; 11 out a 16 out; 01 nov a 06 nov, 11 nov a 21 nov e 07 dez a 31 dez.
- * **Tarifas válidas para aplicação do voucher:** L, M, N, O, P, Q, S, T e U
- * É pessoal, intransferível, não acumulativo e somente permite uma única utilização.
- * Válido para trecho: PTO/SDU/PTO.
- * Deverá ser realizada a reserva de ida e volta no mesmo momento.
- * O voo a ser escolhido está sujeito a disponibilidade de assentos, nas tarifas acima estipuladas.
- * Reiteração: Não é permitido
- * Alteração de data e/ou horário: Sujeito a multas.
- * Não terão sua data de validade estendida ou renovada.
- * Não poderá ser de forma alguma comercializado ou convertido em dinheiro;
- * A Azul não se responsabiliza por eventuais atrasos, alterações, cancelamentos, suspensões, extravios e demais prejuízos eventualmente experimentados pelo beneficiário e/ou acompanhante;
- * É de responsabilidade exclusiva do beneficiário e/ou acompanhante a obtenção do documento necessário para embarque, nos termos do contrato de transporte da Azul;
- * Não estão incluídos os custos de traslado da cidade de origem do beneficiário e/ou acompanhante até o aeroporto de embarque e também os deslocamentos;
- * Não estão incluídos os impostos e taxas aeroportuárias (taxa de embarque), bem como os gastos habitualmente opcionais, como os serviços extras para passageiros, seguros, hospedagem e despesas pessoais (alimentação, transporte, telefonemas, compras, passeios e demais gastos de caráter pessoal).

Av Marcos P. de Ulhôa Rodrigues, 939 | Barueri, São Paulo - Brasil CEP 06460-040 | (55) (11) 4134-9800
| FAX: (55) (11) 4134-9301 | www.voeazul.com.br

desenvolvimento



parceiros



realização



SONDAGEM REGIONAL DESLOCAMENTO PARA GRANDES CENTROS

desenvolvimento



parceiros



realização



COMTUR
CONSELHO MUNICIPAL
DE TURISMO DE PATO BRANCO

Sondagem Regional



COMTUR

CONSELHO MUNICIPAL
DE TURISMO DE PATO BRANCO

Reunião Extraordinária N. 14 - 14.11.2023

